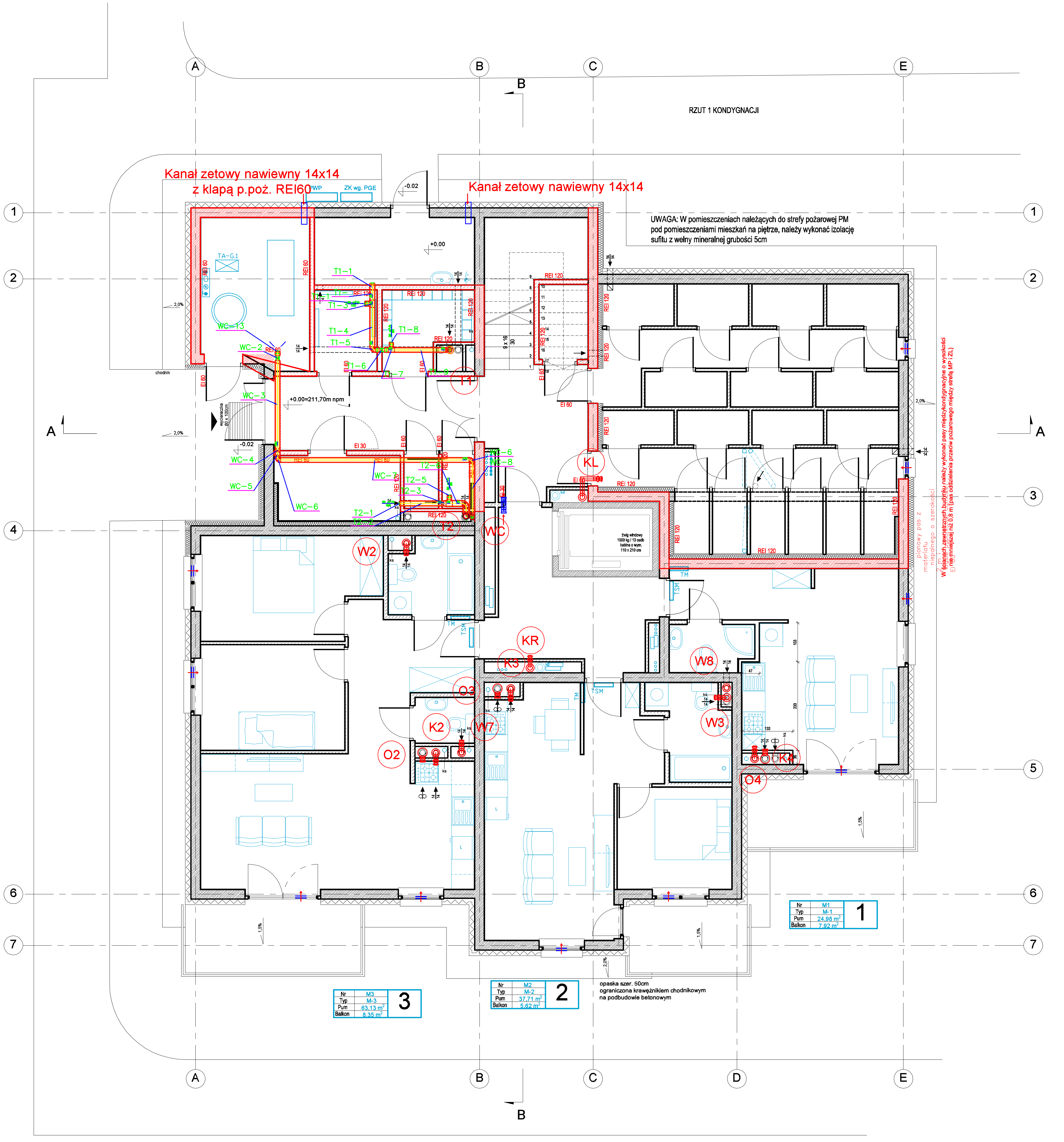

PW	INSTALACJE SNAITARNE	Architektura&Budownictwo Greg project Grzegorz Michalski ul. S. Borodzicza 1a 06-400 Ciechanów Tel. 504-544-024 e-mail: gm.budownictwo@gma

Projektant w specjalności sanitarnej:	Pieczęć, podpis:
mgr inż. Piotr Tokarczyk **upr. nr DOŚ/0091/PBS/22** w specjalności instalacji sanitarnych	
Sprawdzający w specjalności sanitarnej:	Pieczęć, podpis:
mgr inż. Rodryk Świerczok **595/01/DUW** w specjalności instalacji sanitarnych	

Temat projektu:	Budowa zespołu budynków mieszkalnych wielorodzinnych nr 3,4,5 wraz z zagospodarowaniem terenu (dojazdy, wiaty śmietnikowe, plac zabaw, miejsca park zieleń) oraz infrastrukturą techniczną (przyłącza: wod. – kan., sanitarne, deszczow cieplnej, energetycznej, teletechnicznej), realizowanego osiedla mieszkaniowego „ II" - ETAP III budynek nr 5
Inwestor:	Spółdzielnia Mieszkaniowa "Metalowiec" ul. Klonowa 5, 23-204 Kraśnik
Adres inwestycji:	ul. Popiełuszki 17, działka ewid. nr 226/5
Nazwa rysunku:	**RZUT PARTERU INSTALACJA WENTYLACJI**

Numer projektu	Branża:	Faza projektu:	Data:	Skala:	Numer ry
	INST. SANIT.	PW	15.07.2023	1 : 50	PT-IS